

7+1 İşveren Memnuniyet Anketi Analiz Raporu

2023-2024 Bahar Yarıyılı

Temmuz, 2024

GENEL	Kesinlikle Katılmıyorum		Katılmıyorum		Ne Katılıyorum Ne Katılmıyorum		Katılıyorum		Kesinlikle Katılıyorum		Ortalama	%
	Frekans	%	Frekans	%	Frekans	%	Frekans	%	Frekans	%		
Toplam	23	0,73	42	1,34	222	7,08	1330	42,41	1519	48,44	4,36	87,30

+1 EĞİTİM MODELİ İLE İLGİLİ SORULAR	Kesinlikle Katılmıyorum		Katılmıyorum		Ne Katılıyorum Ne Katılmıyorum		Katılıyorum		Kesinlikle Katılıyorum		Ortalama	%
	Frekans	%	Frekans	%	Frekans	%	Frekans	%	Frekans	%		
1 +1 Uygulamalı Eğitim Modeli genel olarak beklentilerimi karşıladı.	0	0,00	0	0,00	10	5,10	86	43,88	100	51,02	4,46	89,18
2 +1 Uygulamalı Eğitim Modeli hakkında bilgilendirme yapılmıştır.	0	0,00	5	2,55	21	10,71	87	44,39	83	42,35	4,27	85,31
3 Öğrenci, öngörülen sürede İşyeri Uygulamasına başlamıştır.	0	0,00	0	0,00	4	2,04	55	28,06	137	69,90	4,68	93,57
4 +1 Uygulamalı Eğitim Modeli, nitelikli işgücü ihtiyacımı gidermede etkilidir.	0	0,00	1	0,51	11	5,61	85	43,37	99	50,51	4,44	88,78
5 +1 Uygulamalı Eğitim Modeli, Üniversite-Sanayi işbirliğine olumlu katkı sağlamıştır.	0	0,00	0	0,00	6	3,06	90	45,92	100	51,02	4,48	89,59
6 +1 Uygulamalı Eğitim Modeli otomasyon sistemi (MUYS), anlaşılabilir ara yüze sahiptir.	2	1,02	3	1,53	16	8,16	89	45,41	86	43,88	4,30	85,92
7 Yerleştirilen öğrencinin okulundaki bölümüyle kolayca iletişim sağlanmaktadır.	1	0,51	3	1,53	14	7,14	95	48,47	83	42,35	4,31	86,12
8 Öğrenciye not verilen "İşyeri Değerlendirme Formu" yeterlidir.	2	1,02	2	1,02	9	4,59	92	46,94	91	46,43	4,37	87,35
Toplam	5	0,32	14	0,89	91	5,80	679	43,30	779	49,68	4,41	88,23

İŞ YERİ İLE İLGİLİ SORULAR	Kesinlikle Katılmıyorum		Katılmıyorum		Ne Katılıyorum Ne Katılmıyorum		Katılıyorum		Kesinlikle Katılıyorum		Ortalama	%
	Frekans	%	Frekans	%	Frekans	%	Frekans	%	Frekans	%		
9 Danışman öğretim elemanının işyerini ziyaret etmesinden memnunum.	6	3,06	4	2,04	22	11,22	80	40,82	84	42,86	4,18	83,67
10 Danışman öğretim elemanı, modelin işleyişine katkı sağlamaktadır.	2	1,02	4	2,04	31	15,82	84	42,86	75	38,27	4,15	83,06
11 Danışman öğretim elemanının işyeri ile iletişiminden memnunum.	4	2,04	7	3,57	19	9,69	91	46,43	75	38,27	4,15	83,06
Toplam	12	2,04	15	2,55	72	12,24	255	43,37	234	39,80	4,16	83,27

ÖĞRENCİ İLE İLGİLİ SORULAR	Kesinlikle Katılmıyorum		Katılmıyorum		Ne Katılıyorum Ne Katılmıyorum		Katılıyorum		Kesinlikle Katılıyorum		Ortalama	%
	Frekans	%	Frekans	%	Frekans	%	Frekans	%	Frekans	%		
12 Öğrencinin teorik bilgisi İşyeri Uygulaması için yeterlidir.	1	0,51	4	2,04	13	6,63	93	47,45	85	43,37	4,31	86,22
13 Öğrenci, işyerine kolaylıkla uyum sağlamıştır.	0	0,00	1	0,51	3	1,53	72	36,73	120	61,22	4,59	91,73
14 Öğrenci, kendini geliştirme yönünde yeterli çabayı göstermiştir.	0	0,00	1	0,51	2	1,02	59	30,10	134	68,37	4,66	93,27
15 İşyeri Uygulaması yapan öğrenciyi mezuniyet sonrası işe almak isterim.	2	1,02	3	1,53	27	13,78	75	38,27	89	45,41	4,26	85,10
16 Gelecek dönemlerde yeni öğrenci talep etmek isterim.	3	1,53	4	2,04	14	7,14	97	49,49	78	39,80	4,24	84,80
Toplam	6	0,61	13	1,33	59	6,02	396	40,41	506	51,63	4,41	88,22

Katılımcı Sayısı : 196

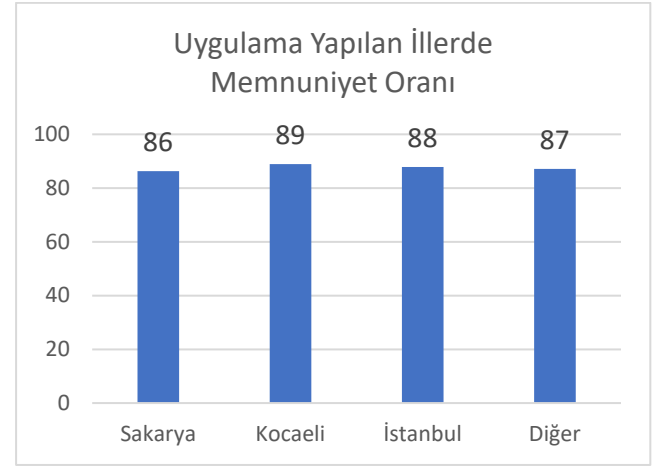
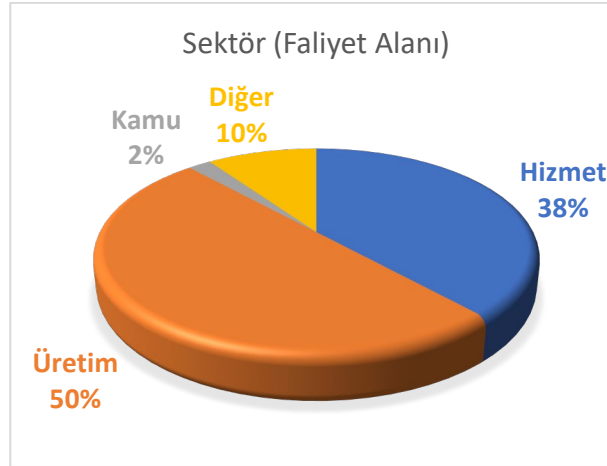
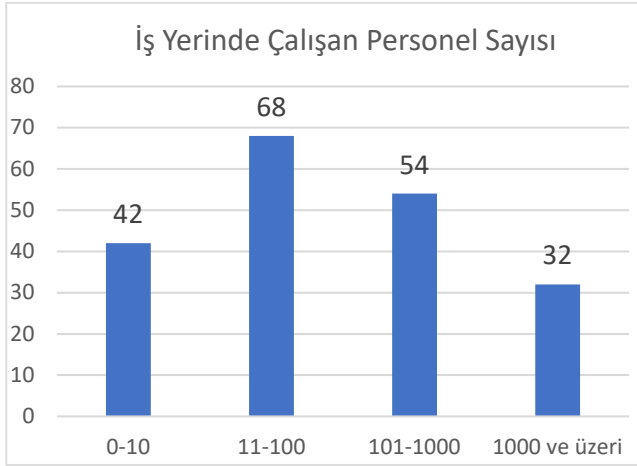
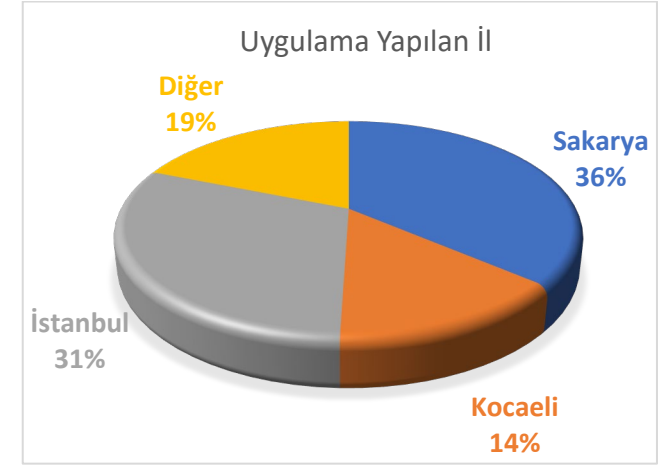
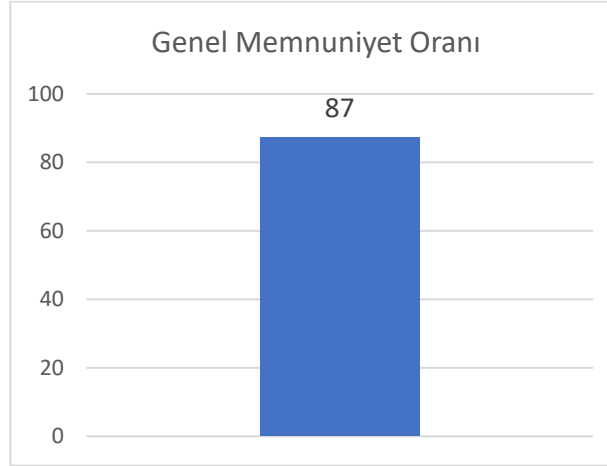
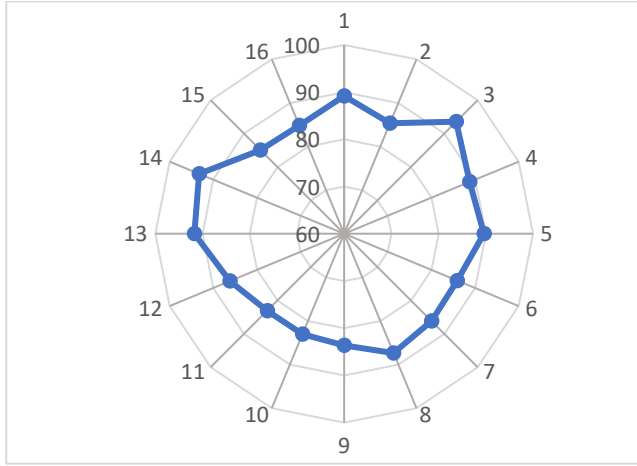

Memnuniyetin yüksek olduğu alanlar

Soru No	1	5	3	13	14
---------	---	---	---	----	----

%	95	97	98	98	98
---	----	----	----	----	----

Kararsızların yüksek olduğu alanlar

Soru No	11	2	9	15	10
---------	----	---	---	----	----

%	10	11	11	14	16
---	----	----	----	----	----

İyileştirme uygulanabilir alanlar

Soru No	2	6	16	9	11
---------	---	---	----	---	----

%	3	3	4	5	6
---	---	---	---	---	---