

7+1 Öğrenci Memnuniyet Anketi Analiz Raporu

2022-2023 Güz Yarıyılı

Şubat, 2023

GENEL	Kesinlikle Katılmıyorum		Katılmıyorum		Ne Katılıyorum Ne Katılmıyorum		Katılıyorum		Kesinlikle Katılıyorum		Ortalama	%
	Frekans	%	Frekans	%	Frekans	%	Frekans	%	Frekans	%		
Toplam	19	0,76	33	1,32	168	6,70	815	32,50	1473	58,73	4,47	89,43

+1 EĞİTİM MODELİ İLE İLGİLİ SORULAR	Kesinlikle Katılmıyorum		Katılmıyorum		Ne Katılıyorum Ne Katılmıyorum		Katılıyorum		Kesinlikle Katılıyorum		Ortalama	%
	Frekans	%	Frekans	%	Frekans	%	Frekans	%	Frekans	%		
1 +1 Uygulamalı Eğitim Modeli beklentilerimi karşılamıştır.	0	0,00	1	0,76	8	6,06	47	35,61	76	57,58	4,50	90,00
2 İşyeri Uygulamasına öngörülen sürede başladım.	1	0,76	1	0,76	3	2,27	35	26,52	92	69,70	4,64	92,73
3 +1 Uygulamalı Eğitim Modeli hakkında bilgilendirme yapılmıştır.	0	0,00	2	1,52	5	3,79	49	37,12	76	57,58	4,51	90,15
4 İşyeri Uygulamasıyla ilgili duyurulardan zamanında haberdar olmuştum.	1	0,76	3	2,27	10	7,58	54	40,91	64	48,48	4,34	86,82
5 İşyeri Uygulaması ile ilgili, birimimle kolaylıkla iletişim sağlayabilmekteyim.	0	0,00	0	0,00	9	6,82	39	29,55	84	63,64	4,57	91,36
6 İşyeri Uygulama Raporu Yazım Kılavuzu yeterince açık ve anlaşılabilir.	1	0,76	6	4,55	16	12,12	57	43,18	52	39,39	4,16	83,18
7 Yerleştirildiğim işyeri, öğrenim gördüğüm alanla ilgilidir.	0	0,00	0	0,00	6	4,55	36	27,27	90	68,18	4,64	92,73
Toplam	3	0,32	13	1,41	57	6,17	317	34,31	534	57,79	4,48	89,57

İŞ YERİ İLE İLGİLİ SORULAR	Kesinlikle Katılmıyorum		Katılmıyorum		Ne Katılıyorum Ne Katılmıyorum		Katılıyorum		Kesinlikle Katılıyorum		Ortalama	%
	Frekans	%	Frekans	%	Frekans	%	Frekans	%	Frekans	%		
8 İşyeri Uygulaması yaptığım işletme, mesleki becerilerimi geliştirmiştir.	0	0,00	0	0,00	4	3,03	34	25,76	94	71,21	4,68	93,64
9 İşyeri Uygulaması esnasında genellikle alanımla ilgili görevler yaptım.	0	0,00	0	0,00	8	6,06	49	37,12	75	56,82	4,51	90,15
10 İşyerinin sunduğu imkânlar (servis-yemek-ücret vb.) yeterlidir.	4	3,03	8	6,06	19	14,39	44	33,33	57	43,18	4,08	81,52
11 İşyeri, İş Güvenliği ve İşçi Sağlığı açısından uygun şartlara sahiptir.	1	0,76	1	0,76	8	6,06	49	37,12	73	55,30	4,45	89,09
12 İşyerinin, çalışma performansımı adil olarak değerlendirdiğini düşünüyorum.	0	0,00	2	1,52	5	3,79	42	31,82	83	62,88	4,56	91,21
13 İşyeri personelinin iletişim ve yaklaşımlarından memnunuz.	1	0,76	0	0,00	4	3,03	39	29,55	88	66,67	4,61	92,27
14 Mezuniyet sonrası, İşyeri Uygulaması yaptığım işletmede çalışmak isterim.	4	3,03	3	2,27	25	18,94	38	28,79	62	46,97	4,14	82,88
15 İşyeri Uygulaması, kariyer planlamamda etkili olmuştur.	0	0,00	0	0,00	8	6,06	43	32,58	81	61,36	4,55	91,06
Toplam	10	0,95	14	1,33	81	7,67	338	32,01	613	58,05	4,45	88,98

ÖĞRETİM ELEMANI İLE İLGİLİ SORULAR	Kesinlikle Katılmıyorum		Katılmıyorum		Ne Katılıyorum Ne Katılmıyorum		Katılıyorum		Kesinlikle Katılıyorum		Ortalama	%
	Frekans	%	Frekans	%	Frekans	%	Frekans	%	Frekans	%		
16 Danışman öğretim elemanı ile iletişimimiz yeterlidir.	1	0,76	1	0,76	4	3,03	41	31,06	85	64,39	4,58	91,52
17 Danışman öğretim elemanı, karşılaşılan problemlerin giderilmesinde etkilidir.	1	0,76	0	0,00	4	3,03	42	31,82	85	64,39	4,59	91,82
18 Danışman öğretim elemanı, çalışma performansımı adil olarak değerlendirmiştir.	0	0,00	1	0,76	11	8,33	38	28,79	82	62,12	4,52	90,45
19 Danışman öğretim elemanının işyeri ziyareti sayısı yeterlidir.	4	3,03	4	3,03	11	8,33	39	29,55	74	56,06	4,33	86,52
Toplam	6	1,14	6	1,14	30	5,68	160	30,30	326	61,74	4,50	90,08

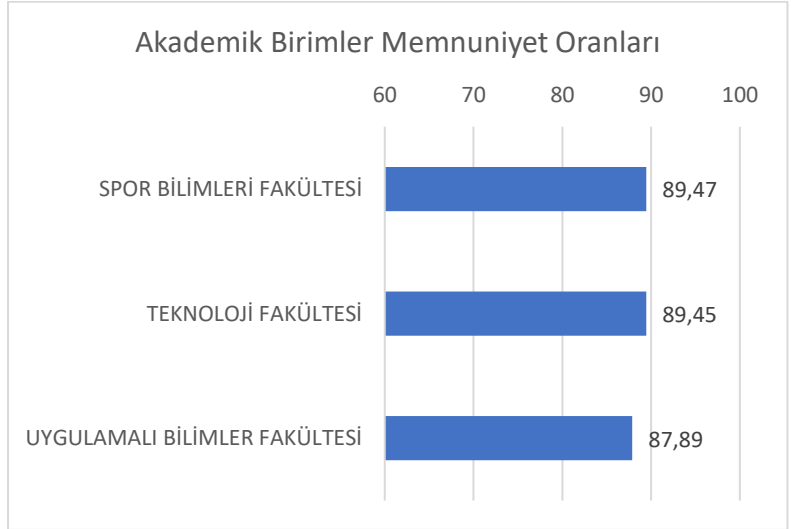
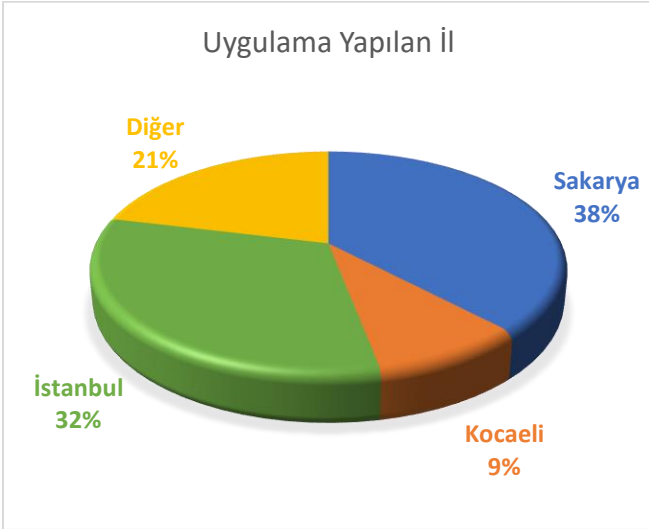
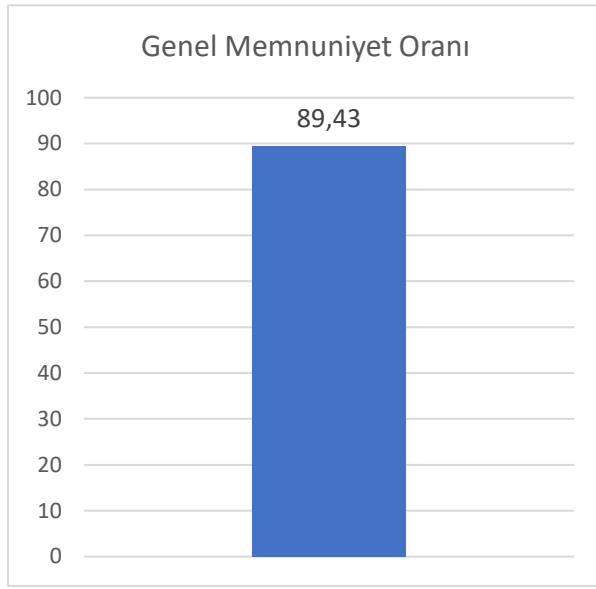
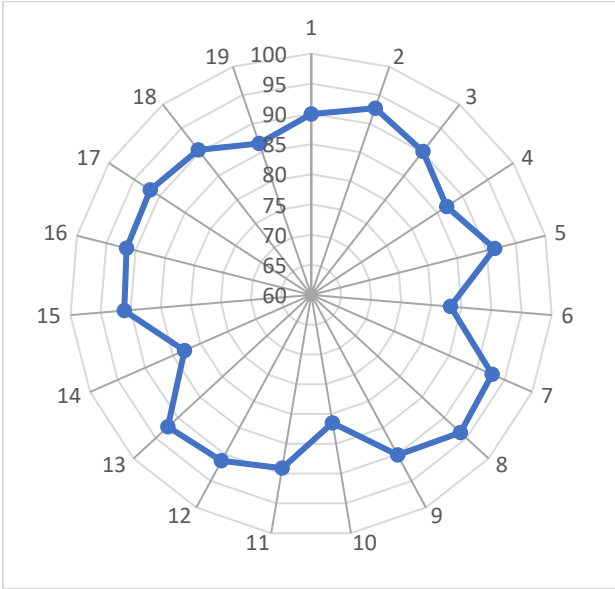

Memnuniyetin yüksek olduğu alanlar	Soru No	16	17	13	2	8
	%	95	96	96	96	97
Kararsızların yüksek olduğu alanlar	Soru No	18	19	6	10	14
	%	8	8	12	14	19
İyileştirme uygulanabilir alanlar	Soru No	13	6	14	19	10
	%	3	5	5	6	9