

7+1 Öğretim Elemanı Memnuniyet Anketi Analiz Raporu

2020-2021 Güz Yarıyılı

Şubat, 2021

GENEL	Kesinlikle Katılmıyorum		Katılmıyorum		Ne Katılmıyorum Ne Katılıyorum		Katılıyorum		Kesinlikle Katılıyorum		Ortalama	%
	Frekans	%	Frekans	%	Frekans	%	Frekans	%	Frekans	%		
Toplam	2	0,24	16	1,94	71	8,60	333	40,31	404	48,91	4,36	87,14

7+1 EĞİTİM MODELİ İLE İLGİLİ SORULAR	Kesinlikle Katılmıyorum		Katılmıyorum		Ne Katılmıyorum Ne Katılıyorum		Katılıyorum		Kesinlikle Katılıyorum		Ortalama	%
	Frekans	%	Frekans	%	Frekans	%	Frekans	%	Frekans	%		
1 7+1 Eğitim Modeli genel olarak yeterlidir.	0	0,00	0	0,00	2	3,39	26	44,07	31	52,54	4,49	89,83
2 Öğrencinin iş yerine kabul ve yerleştirilme süreci düzenli yürütülmektedir.	0	0,00	1	1,69	2	3,39	24	40,68	32	54,24	4,47	89,49
3 7+1 Eğitim Modeli ile ilgili bilgilendirmelerden zamanında haberdar oldum.	1	1,69	8	13,56	2	3,39	25	42,37	23	38,98	4,03	80,68
4 Sürecin işleyişinde kullanılan formlar (Kabul Formu, Değerlendirme Formları, Rapor Yazım Kılavuzu) yeterlidir.	0	0,00	0	0,00	10	16,95	25	42,37	24	40,68	4,24	84,75
5 MUYS (Mesleki Uygulamalar Yönetim Sistemi) otomasyon sistemi, kullanımını kolay ve anlaşılabilir bir ara yüze sahiptir.	1	1,69	3	5,08	15	25,42	22	37,29	18	30,51	3,90	77,97
6 7+1 Eğitim Modeli, sektöre olan etkileşime katkı sağlamaktadır.	0	0,00	0	0,00	8	13,56	15	25,42	36	61,02	4,47	89,49
Toplam	2	0,56	12	3,39	39	11,02	137	38,70	164	46,33	4,27	85,37

İŞ YERİ İLE İLGİLİ SORULAR	Kesinlikle Katılmıyorum		Katılmıyorum		Ne Katılmıyorum Ne Katılıyorum		Katılıyorum		Kesinlikle Katılıyorum		Ortalama	%
	Frekans	%	Frekans	%	Frekans	%	Frekans	%	Frekans	%		
7 Öğrencinin İşyeri Uygulaması yaptığı işletme, alanıyla ilişkilidir.	0	0,00	0	0,00	2	3,39	27	45,76	30	50,85	4,47	89,49
8 Öğrencinin yerleştirildiği işyerinin, mesleki uygulama becerisi geliştirmesine katkı sağlamaktadır.	0	0,00	0	0,00	1	1,69	22	37,29	36	61,02	4,59	91,86
9 İş yeri, İş Güvenliği ve İşçi Sağlığı açısından uygun şartlara sahiptir.	0	0,00	0	0,00	5	8,47	35	59,32	19	32,20	4,24	84,75
10 İşyeri, öğrencinin performansını adil olarak değerlendirmiştir.	0	0,00	2	3,39	3	5,08	28	47,46	26	44,07	4,32	86,44
11 İşyeri Eğitimi Sorumlusu ile olan iletişimden memnunuz.	0	0,00	1	1,69	0	0,00	27	45,76	31	52,54	4,49	89,83
Toplam	0	0,00	3	1,02	11	3,73	139	47,12	142	48,14	4,42	88,47

ÖĞRENCİ İLE İLGİLİ SORULAR	Kesinlikle Katılmıyorum		Katılmıyorum		Ne Katılmıyorum Ne Katılıyorum		Katılıyorum		Kesinlikle Katılıyorum		Ortalama	%
	Frekans	%	Frekans	%	Frekans	%	Frekans	%	Frekans	%		
12 Uygulamadaki öğrenci ile süreç içerisinde etkin iletişim sağlanmıştır.	0	0,00	0	0,00	2	3,39	23	38,98	34	57,63	4,54	90,85
13 İşyeri Uygulaması, öğrencinin kişisel gelişimi ve kariyer planlamasına katkı sağlamaktadır.	0	0,00	0	0,00	2	3,39	21	35,59	36	61,02	4,58	91,53
14 İşyeri Uygulamasında başarı sağlamış öğrencilere iş teklifi yapılmaktadır.	0	0,00	1	1,69	17	28,81	13	22,03	28	47,46	4,15	83,05
Toplam	0	0,00	1	0,56	21	11,86	57	32,20	98	55,37	4,42	88,47

Katılımcı Sayısı: 59

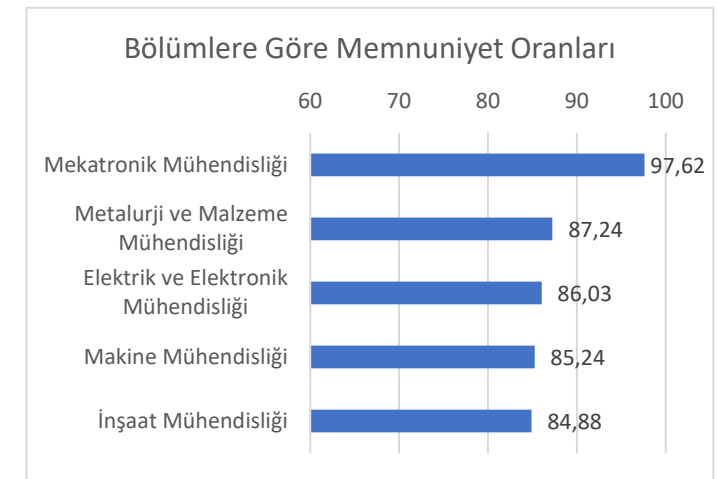
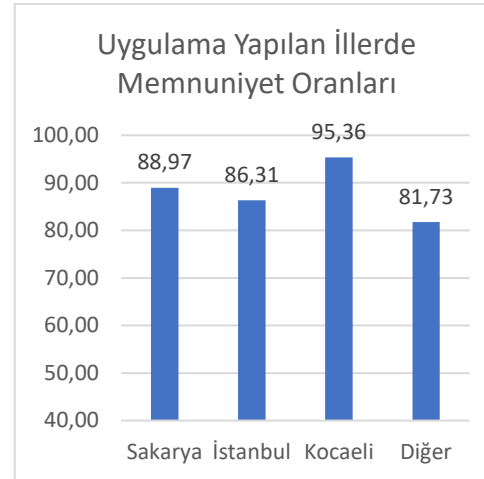
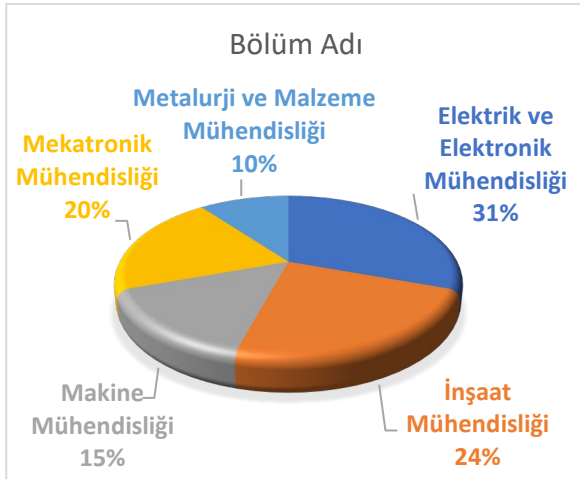
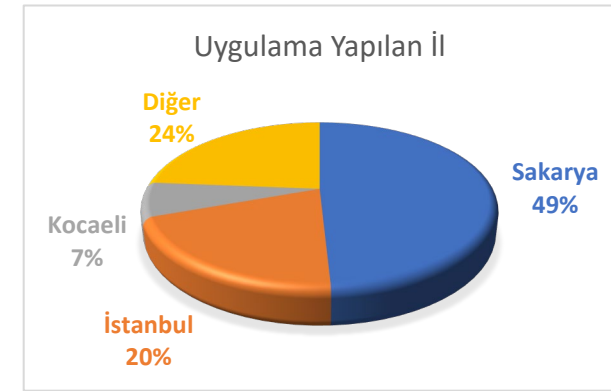
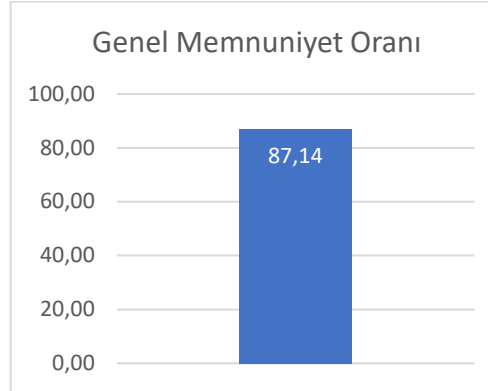
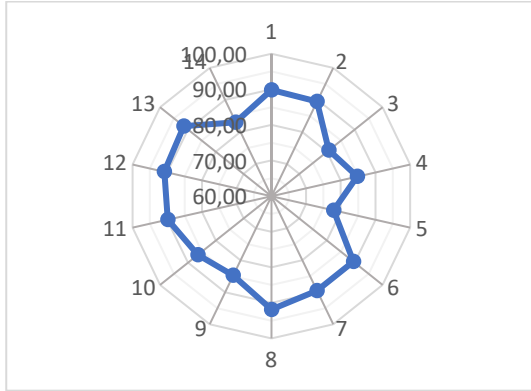

Memnuniyetin yüksek olduğu alanlar

Soru No	12	7	1	11	8
%	96,6	96,6	96,6	98,3	98,3

Kararsızların yüksek olduğu alanlar

Soru No	9	6	4	5	14
%	8,5	13,6	16,9	25,4	28,8

İyileştirme potansiyeli uygulanabilir alanlar

Soru No	14	2	10	5	3
%	1,7	1,7	3,4	6,8	15,3