



ANKET ANALİZ FORMU

(Teknoloji Fakültesi 7+1 Eğitim Modeli)

MESLEKİ UYGULAMALAR / ÖĞRETİM ELEMANI MEMNUNİYETİ ANKETİ - 2018-2019 (GÜZ DÖNEMİ)

(GENEL TOPLAM)

N=87

DEĞERLENDİRME KRİTERLERİ		Kesinlikle Katılmıyorum		Katılmıyorum		Ne katılmıyorum ne de katılmıyorum		Katılıyorum		Kesinlikle Katılıyorum		Aritmetik Ortalama	Memnuniyet Oranı (%)
		Kişi	%	Kişi	%	Kişi	%	Kişi	%	Kişi	%		
7+1 EĞİTİM MODELİ İLE İLGİLİ SORULAR													
1	7+1 Eğitim Modeli genel olarak yeterlidir.	1	1,1			4	4,6	37	42,5	45	51,7	4,44	88,74
2	Öğrencinin iş yerine kabul ve yerleştirilme süreci düzenli yürütülmektedir.	1	1,1			4	4,6	40	46,0	42	48,3	4,40	88,05
3	7+1 Eğitim Modeli ile ilgili bilgilendirmelerden zamanında haberdar oldum.					3	3,4	39	44,8	45	51,7	4,48	89,66
4	Sürecin işleyişinde kullanılan formlar (Kabul Formu, Değerlendirme Formları, Rapor Yazım Kılavuzu) yeterlidir.	1	1,1			2	2,3	36	41,4	48	55,2	4,49	89,89
5	MUYS (Mesleki Uygulamalar Yönetim Sistemi) otomasyon sistemi, kullanımı kolay ve anlaşılabilir bir ara yüze sahiptir.	1	1,1	5	5,7	6	6,9	37	42,5	38	43,7	4,22	84,37
6	7+1 Eğitim Modeli, sektörle olan etkileşime katkı sağlamaktadır.	1	1,2			1	1,2	33	38,4	51	59,3	4,55	90,93
İŞYERİ İLE İLGİLİ SORULAR													
7	Öğrencinin mesleki uygulama yaptığı işyeri, alanıyla ilişkilidir.					1	1,1	42	48,3	44	50,6	4,49	89,89
8	Öğrencinin yerleştirildiği işyeri, mesleki uygulama becerisi geliştirmesine katkı sağlamaktadır.					4	4,6	41	47,1	42	48,3	4,44	88,74
9	İş yeri, İş Güvenliği ve İşçi sağlığı açısından uygun şartlara sahiptir.					2	2,3	52	60,5	32	37,2	4,35	86,98
10	İşyeri, öğrencinin performansını adil olarak değerlendirmiştir.					6	6,9	46	52,9	35	40,2	4,33	86,67
11	İşyeri uygulama sorumlusu ile olan iletişiminden memnunuz.					4	4,7	45	52,3	37	43,0	4,38	87,67
ÖĞRENCİ İLE İLGİLİ SORULAR													
12	Uygulamadaki öğrenci ile süreç içerisinde etkin iletişim sağlanmıştır.							40	46,0	47	54,0	4,54	90,80
13	İşyeri Uygulaması, öğrencinin kişisel gelişimi ve kariyer planlamasına katkı sağlamaktadır.					2	2,3	53	60,9	32	36,8	4,34	86,90
14	İşyeri Uygulamasında başarı sağlamış öğrencilere iş teklifi yapılmaktadır.			2	2,3	14	16,1	42	48,3	29	33,3	4,13	82,53

Genel Memnuniyet Oranı = 4,40 87,98

MESLEKİ UYGULAMALAR / ÖĞRETİM ELEMANI MEMNUNİYETİ ANKETİ - 2018-2019 (GÜZ DÖNEMİ)

N=87

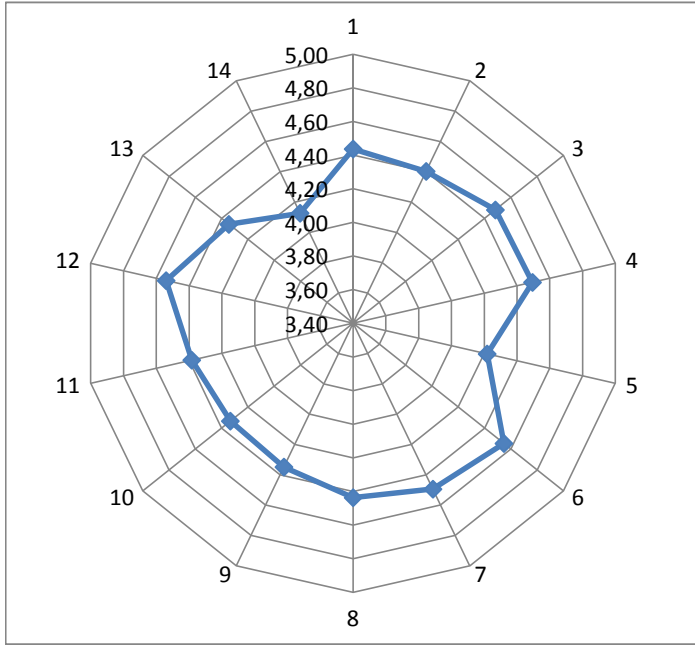

1 Cinsiyet durumu

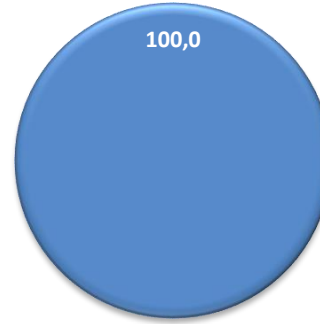

Kadın Erkek

2 Uygulama yapılan il

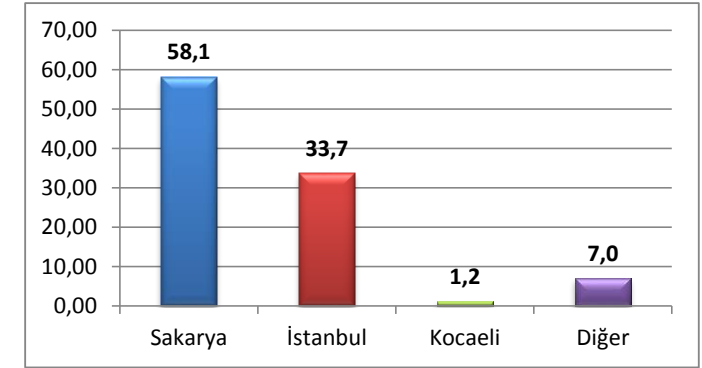

3 Memnuniyet ortalama

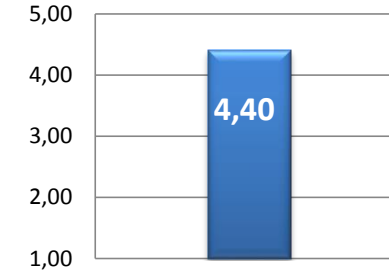

4 Boş (doldurulmayan) anketlerin oranı

% 0,002

5 Kararsızlar oranı (Ne katılıyorum ne de katılmıyorum)

% 0,00

6 Memnuniyetin yüksek olduğu alanlar

Soru No	9	6	13	7	12
%	97,7	97,7	97,7	98,9	100,0

7 Kararsızların yüksek olduğu alanlar

Soru No	2	11	10	5	14
%	4,6	4,7	6,9	6,9	16,1

8 İyileştirme potansiyeli uygulanabilir alanlar

Soru No	1	2	6	14	5
%	1,2	1,2	1,2	2,3	6,9

MESLEKİ UYGULAMALAR / ÖĞRETİM ELEMANI MEMNUNİYETİ ANKETİ - 2018-2019 (GÜZ DÖNEMİ)

N=87

	1.Elektrik ve Elektronik Mühendisliği Bölümü		2.İnşaat Mühendisliği Bölümü		3.Makina Mühendisliği Bölümü		4.Mekatronik Mühendisliği Bölümü		5.Metalurji ve Malzeme Mühendisliği Bölümü		Total	
	Mean	N	Mean	N	Mean	N	Mean	N	Mean	N	Mean	N
S1	3,93	15	4,74	23	4,45	20	4,33	24	5,00	5	4,44	87
S2	4,00	15	4,61	23	4,25	20	4,46	24	5,00	5	4,40	87
S3	4,13	15	4,78	23	4,35	20	4,42	24	5,00	5	4,48	87
S4	4,13	15	4,65	23	4,40	20	4,54	24	5,00	5	4,49	87
S5	3,27	15	4,48	23	4,50	20	4,17	24	5,00	5	4,22	87
S6	4,27	15	4,83	23	4,37	19	4,54	24	4,80	5	4,55	86
S7	4,20	15	4,78	23	4,50	20	4,33	24	4,80	5	4,49	87
S8	4,20	15	4,74	23	4,45	20	4,21	24	4,80	5	4,44	87
S9	4,27	15	4,41	22	4,35	20	4,25	24	4,80	5	4,35	86
S10	4,00	15	4,74	23	4,30	20	4,29	24	3,80	5	4,33	87
S11	4,47	15	4,61	23	4,26	19	4,13	24	4,80	5	4,38	86
S12	4,20	15	4,83	23	4,55	20	4,50	24	4,40	5	4,54	87
S13	4,20	15	4,61	23	4,30	20	4,21	24	4,40	5	4,34	87
S14	3,93	15	4,48	23	4,40	20	4,00	24	2,60	5	4,13	87
ORT.	4,09		4,66		4,39		4,31		4,59		4,40	

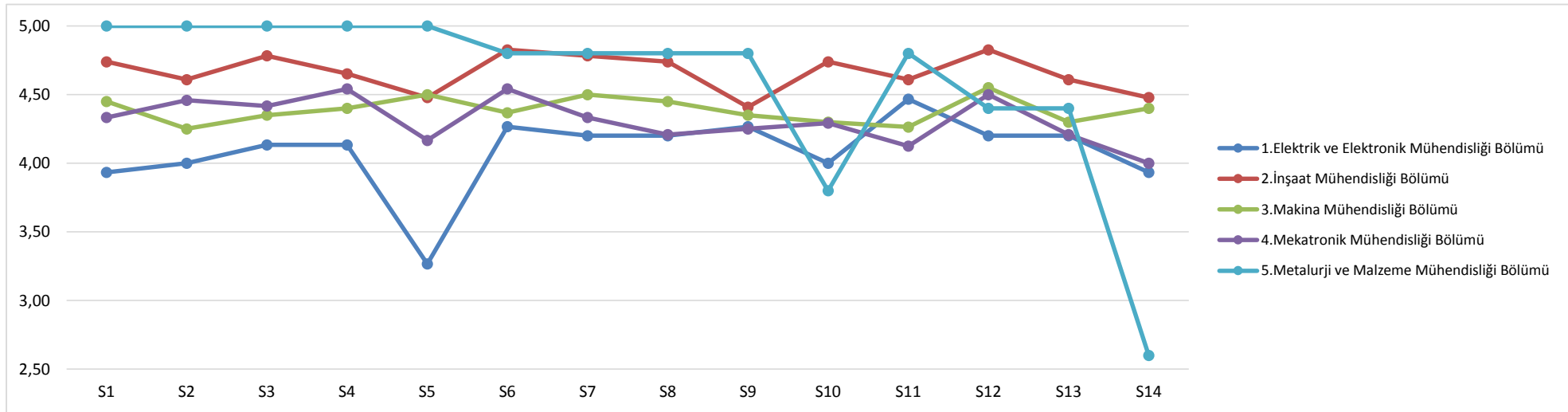

MESLEKİ UYGULAMALAR / ÖĞRETİM ELEMANI MEMNUNİYETİ ANKETİ - 2018-2019 (GÜZ DÖNEMİ)

N=87

CİNSİYET					
Kadın		Erkek		Total	

Mean	N	Mean	N	Mean	N
------	---	------	---	------	---

S1			4,42	77	4,42	77
S2			4,38	77	4,38	77
S3			4,47	77	4,47	77
S4			4,48	77	4,48	77
S5			4,17	77	4,17	77
S6			4,55	76	4,55	76

S7			4,48	77	4,48	77
S8			4,42	77	4,42	77
S9			4,32	76	4,32	76
S10			4,36	77	4,36	77
S11			4,36	76	4,36	76

S12			4,57	77	4,57	77
S13			4,35	77	4,35	77
S14			4,22	77	4,22	77

ORT. **4,40** **4,40**

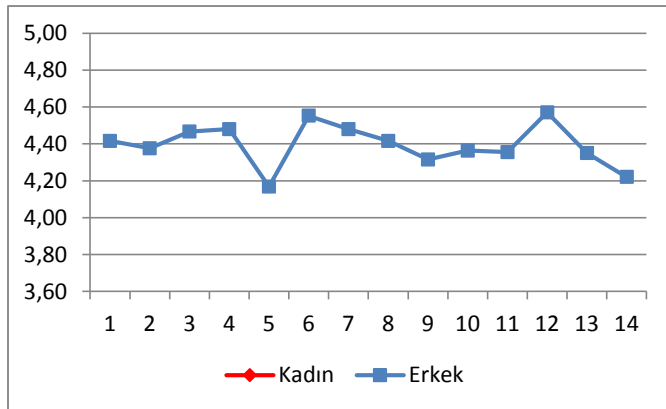

UYGULAMA YAPILAN İL									
Sakarya		İstanbul		Kocaeli		Diğer		Total	

Mean	N	Mean	N	Mean	N	Mean	N	Mean	N
------	---	------	---	------	---	------	---	------	---

S1	4,42	50	4,52	29	4,00	1	4,17	6	4,43	86
S2	4,50	50	4,34	29	4,00	1	4,00	6	4,41	86
S3	4,50	50	4,62	29	4,00	1	3,67	6	4,48	86
S4	4,58	50	4,48	29	5,00	1	3,83	6	4,50	86
S5	4,36	50	4,28	29	1,00	1	3,33	6	4,22	86
S6	4,49	49	4,62	29	5,00	1	4,50	6	4,54	85

S7	4,44	50	4,62	29	4,00	1	4,33	6	4,49	86
S8	4,26	50	4,76	29	4,00	1	4,33	6	4,43	86
S9	4,31	49	4,41	29	4,00	1	4,33	6	4,34	85
S10	4,18	50	4,59	29	4,00	1	4,33	6	4,33	86
S11	4,38	50	4,46	28	3,00	1	4,17	6	4,38	85

S12	4,56	50	4,55	29	4,00	1	4,33	6	4,53	86
S13	4,28	50	4,45	29	5,00	1	4,17	6	4,34	86
S14	4,02	50	4,28	29	4,00	1	4,17	6	4,12	86

ORT. **4,38** **4,50** **3,93** **4,12** **4,39**

